КОРЕНОВСКИЙ МУНИЦИПАЛЬНЫЙ РАЙОН

ЕДИНЫЙ ДОКУМЕНТ ТЕРРИТОРИАЛЬНОГО ПЛАНИРОВАНИЯ И ГРАДОСТРОИТЕЛЬНОГО ЗОНРОВАНИЯ КОРЕНОВСКОГО ГОРОДСКОГО ПОСЕЛЕНИЯ

КАРТА СУЩЕСТВУЮЩИХ ОБЪЕКТОВ ИНОГО ЗНАЧЕНИЯ М 1:25000

УСЛОВНЫЕ ОБОЗНАЧЕНИЯ

ГРАНИЦЫ ЕДИНИЦ АДМИНИСТРАТИВНО-ТЕРРИТОРИАЛЬНОГО ДЕЛЕНИЯ РОССИЙСКОЙ ФЕДЕРАЦИИ

Существующий / Планируемый

- Граница муниципального района
- Граница городского поселения
- Граница сельского поселения
- Граница населенного пункта

ОБЪЕКТЫ СОЦИАЛЬНОЙ ИНФРАСТРУКТУРЫ, ОТДЫХА И ТУРИЗМА, САНАТОРНО-КУРОРТНОГО НАЗНАЧЕНИЯ

Существующий, реконструируемый, строящийся

МЕСТНОЕ ЗНАЧЕНИЕ ПОСЕЛЕНИЯ

ПРОЧИЕ ОБЪЕКТЫ ОБСЛУЖИВАНИЯ

- Административное здание
- Непроизводственный объект по предоставлению населению государственных, правовых, финансовых, консультационных и иных подобных услуг

ИНОЕ ЗНАЧЕНИЕ, МЕСТНОЕ ЗНАЧЕНИЕ МУН РАЙОНА

ОБЪЕКТЫ ОТДЫХА И ТУРИЗМА

- Гостиницы и аналогичные коллективные средства размещения
- Специализированные коллективные средства размещения

ПРОЧИЕ ОБЪЕКТЫ ОБСЛУЖИВАНИЯ

- Объект религиозной организации (объединения)
- Объекты торговли, общественного питания
- Непроизводственный объект по предоставлению населению государственных, правовых, финансовых, консультационных и иных подобных услуг
- Непроизводственные объекты коммунально-бытового обслуживания и предоставления персональных услуг
- Ветеринарная лечебница, питомник животных, кинологический центр, приют для животных, иной подобный объект

ПРИРОДНЫЕ ОБЪЕКТЫ

Существующий / Планируемый

ПОВЕРХНОСТНЫЕ ВОДНЫЕ ОБЪЕКТЫ

- Водоток (река, ручей, канал)

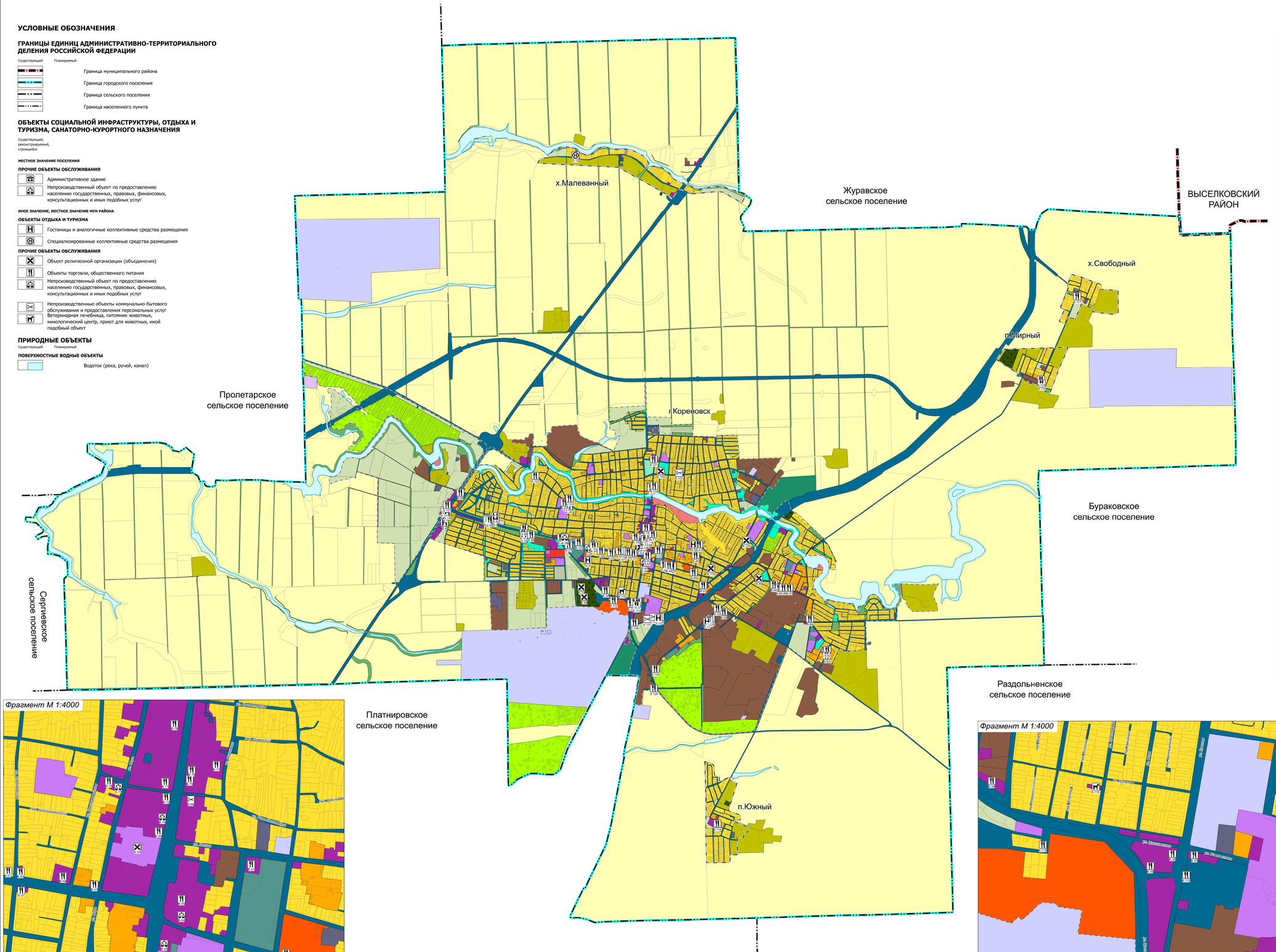

Фрагмент М 1:4000

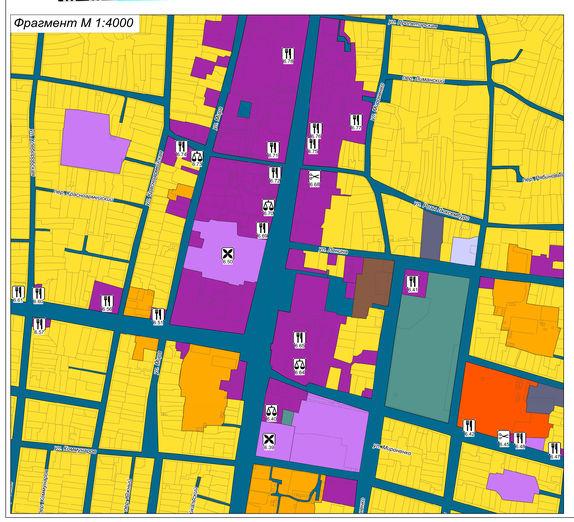

Фрагмент М 1:4000

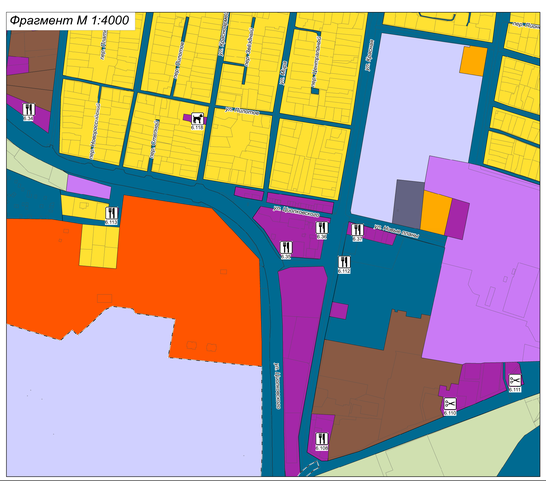

ЭКСПЛИКАЦИЯ

№пп	Наименование	Значение объекта	Местоположение
5.Объекты отдыха и туризма			
5.4	Гостиница "Вертикаль"	иное	г. Кореновск, ул. Чкалова, 2о
5.5	Гостиница "Лиманский 14"	иное	г. Кореновск, пер. Лиманский, 14
5.6	Гостиница, "Сад грез"	иное	г. Кореновск, ул. Ростовское шоссе
5.7	Гостевой дом "Вавилон" (гостиница, ресторан, клуб, кафе)	иное	г. Кореновск, ул. Ростовское шоссе
5.8	Гостиница	иное	г. Кореновск, ул. Дядьковская
5.9	Гостиница	иное	г. Кореновск, ул. Дядьковская
5.10	Гостиница	иное	г. Кореновск, ул. Маршала Тимошенко
5.11	Отель "Олимп"	иное	г. Кореновск, ул. Тимашевская, 1В
5.12	Гостевой дом	иное	г. Кореновск, ул. Суворова, 1И
5.13	База отдыха "Друзья"	иное	х. Малеванный, ул. Солнечная, 11А
5.14	Гостиница, кафе 24 часа	иное	г. Кореновск, ул. Ростовское шоссе
6. Прочие объекты обслуживания			
6.20	Магазин	иное	г. Кореновск, ул. Космонавтов, 20Б
6.21	Магазин (аптека "Здоровье")	иное	г. Кореновск, ул. Карла Маркса, 318Д
6.22	Магазин "Квартал"	иное	г. Кореновск, ул. Карла Маркса, 318Б
6.23	Магазин	иное	г. Кореновск, ул. Космонавтов, 2Б
6.24	Магазин склад по продаже отделочных материалов	иное	г. Кореновск, ул. Космонавтов, 2А
6.26	Банк Уралсиб	иное	г. Кореновск, ул. Космонавтов, 2Б
6.27	Магнит Семейный	иное	г. Кореновск, ул. Фрунзе, 180Д
6.28	Банк "Лубань Кредит"	иное	г. Кореновск, ул. Фрунзе, 180И
6.29	Торговый комплекс "Центр мебели"	иное	г. Кореновск, ул. Фрунзе, 191
6.30	Торговый центр "Аквалокс"	иное	г. Кореновск, ул. Фрунзе, 189
6.31	Магазин кондиционеров Сплит-системы	иное	г. Кореновск, ул. Фрунзе
6.32	Магазин матрасов "Аскона"	иное	г. Кореновск, ул. Фрунзе, б/н
6.33	Церковь Иконы Божией Матери Смоленская	иное	г. Кореновск, ул. Краснодарская, 54
6.34	Магазин кровельных материалов, кровельный центр	иное	г. Кореновск, ул. Платнировская, 2Б
6.35	Кафе	иное	г. Кореновск, ул. Красная, 2К
6.36	Кафе	иное	г. Кореновск, ул. Красная, 2А
6.37	Магазин "Эдельвейс"	иное	г. Кореновск, ул. Новые Планы, 6
6.39	Храм Святого Равноапостольного Князя Владимира	иное	г. Кореновск, ул. Красная, 21 в
6.40	Банк "Госбанк"	иное	г.Кореновск, ул.Красная, 21А
6.41	Магазин	иное	г. Кореновск, ул. Ленина, 124
6.42	Магазин	иное	г. Кореновск, улица Фрунзе, 85А
6.43	Магазин	иное	г. Кореновск, ул. Крупской, 73А
6.44	Магазин	иное	г. Кореновск, улица В. Ленина, 56Б
6.45	Парикмахерская "Ирисна"	иное	г. Кореновск, ул. Фрунзе, район дома 85
6.46	Магазин "Магнит"	иное	г.Кореновск, ул.Фрунзе, 23
6.47	Цветочный магазин "Цветочка"	иное	г. Кореновск, ул. Фрунзе, 73А
6.48	Кафейня "Тонката"	иное	г. Кореновск, ул. Фрунзе, 83А
6.49	Храм-часовня	иное	г. Кореновск, ул. Краснодарская, 54
6.50	Женский Свято-Успенский Епархиальный Монастырь	иное	г. Кореновск, ул. Красная, 104
6.51	Магазин бытовой химии	иное	г. Кореновск, ул. Фрунзе, 101
6.56	Торговый комплекс	иное	г. Кореновск, ул. Фрунзе, 109
6.57	Магазин "Хвост и чешуя"	иное	г. Кореновск, ул. Фрунзе, 136
6.58	Административно-торговый комплекс	иное	г. Кореновск, ул. Фрунзе, 148
6.59	Магазин автозапчастей, страхование	иное	г. Кореновск, улица Фрунзе, 1Б
6.60	Магазин	иное	г.Кореновск, ул. Фрунзе, 121
6.61	Торговый комплекс	иное	г. Кореновск, ул. Фрунзе, 123А
6.64	Здание "Юг-банк"	иное	г. Кореновск, ул.Красная, 25
6.65	Ресторан "Южный"	иное	г.Кореновск, ул.Красная, 27
6.68	Салон красоты	иное	г.Кореновск, ул.Розы Люксембург, 26А
6.69	Торговый комплекс	иное	г. Кореновск, ул. Красная
6.70	Здание "Сбербанка"	иное	г.Кореновск, ул.Красная, 108
6.71	Торговый комплекс "Кореновский"	иное	г. Кореновск, ул. Красная, 118А
6.72	Торговый комплекс	иное	г. Кореновск, ул. Красная, 118
6.73	Здание "Крайинвест"	иное	г. Кореновск, ул. Мира, 108
6.74	Магазин	иное	г. Кореновск, ул. Розы Люксембург, 92
6.75	Торговый комплекс "Альбатрос"	иное	г. Кореновск, ул. Красная, 45
6.76	Торговый комплекс "Близз"	иное	г. Кореновск, улица Красная, 49
6.77	Зоомагазин "Кузькин Дом"	иное	г. Кореновск, ул. Мирошенко, 54А
6.78	Торговый комплекс "Маранта"	иное	г. Кореновск, ул. Красная, 132
6.82	Магазин "Элитные продукты"	иное	г. Кореновск, ул.Киевская, 6
6.83	Столовая	иное	г. Кореновск, ул. Киевская 11
6.84	Магазин	иное	г. Кореновск, ул. Гагарина, 12
6.85	Магазин "Магнит"	иное	г. Кореновск, ул. Коммунистическая, 18А
6.86	Магазин "Пятерочка"	иное	г. Кореновск, ул. Коммунистическая, 20
6.87	Торговый комплекс "Минс"	иное	г. Кореновск, ул. Коммунистическая, 5
6.88	Магазин "Агрокомплекс"	иное	г. Кореновск, ул. Коммунистическая, 20А
6.89	Церковь Новомучеников Кубанских	иное	г. Кореновск, ул. Садовая, 27б
6.90	Магазин	иное	г. Кореновск, ул. Бувальцева, 2А
6.91	Бильярд, банкетный зал	иное	г. Кореновск, ул. Бувальцева, 2б
6.92	Магазин "Легенда"	иное	г. Кореновск, ул. Маяковского, 46
6.93	Магазин	иное	г. Кореновск, переулок Тарасенко, 3
6.94	Магазин	иное	г. Кореновск, переулок Тарасенко, 5
6.95	Магазин	иное	г. Кореновск, улица Фрунзе, 2
6.96	Магазин, кафе "Хуторок"	иное	г. Кореновск, ул. Фрунзе, 217А
6.97	Мини маркет, кафе, гостиница "Гранд"	иное	г. Кореновск, ул. Фрунзе, 184А
6.98	Магазин "Гранд" 24 часа	иное	г. Кореновск, ул. Фрунзе
6.99	Столовая	иное	г. Кореновск, ул. Ростовское шоссе, 11
6.100	Церковь Саввы Освященного	иное	г. Кореновск, ул. Первомайская, 33А
6.101	Магазин	иное	г. Кореновск, улица А.Матросова, 13
6.102	Парикмахерская	иное	г. Кореновск, ул. Пушкина, 25Г
6.103	Торговый комплекс	иное	г. Кореновск, ул. Красная, 172Г
6.104	Магазин "Пятерочка"	иное	г. Кореновск, ул. Красная, 105
6.105	Магазин	иное	г. Кореновск, ул. Маяковского, 2А
6.106	ТЦ, Евроремонт	иное	г. Кореновск, ул. Тимашевская, 3А
6.107	Магазин "СтройМастер"	иное	г. Кореновск, ул. Тимашевская, 1К
6.108	Магазин "МебельС"	иное	г. Кореновск, ул. Кленовая, 1
6.109	Магазин "АвтоМаг"	иное	г. Кореновск, ул. Суворова, 1 м
6.110	Сауна	иное	г. Кореновск, ул. Александра Суворова, 2Р
6.111	Сауна	иное	г. Кореновск, ул. Суворова, 2Д
6.112	Магазин Мебель	иное	г. Кореновск, ул. Красная, 5Г
6.113	Магазин "Пятерочка"	иное	г. Кореновск, ул. Циолковского, 38А
6.114	Магазин	иное	п. Южный, ул. Красноармейская
6.115	Магазин "Валентина"	иное	п. Мирный, ул. Клубная, 1А
6.116	Магазин	иное	п. Мирный, ул Клубная, 4
6.117	Магазин	иное	п. Свободный, ул. Центральная, 47Б
6.118	Ветеринарная лечебница	иное	г. Кореновск, ул. Краснодарская, 1Б
6.119	Объект религиозной организации	иное	г. Кореновск, ул. Мичурина, 15 б
6.120	Кафе	иное	г. Кореновск, ул. Ростовское шоссе, 28
6.121	Магазин, кафе	иное	г. Кореновск, ул. Ростовское шоссе
6.122	Магазин прод. товаров	иное	г. Кореновск, ул. Западная, 66А
6.123	Магазин Светофор	иное	г. Кореновск, ул. Карла Либкнехта, 1Б
6.124	Объект религиозной организации	иное	г. Кореновск, ул. Бувальцева, 85
6.125	Магазин продажи автомобилей	иное	г. Кореновск, ул. Тимашевская, 21
6.126	Кафе "Березка"	иное	г. Кореновск, ул. Промышленная, 1А

Примечание:
- принятая система координат МСК-23
- проект разработан в программе MapInfo

Изм.	Кол.уч.	Лист	N док	Подп	Дата	*Муниципальный контракт от 17.06.2025 г. № МК-25*	
						Единый документ территориального планирования и градостроительного зонирования Кореновского городского поселения Кореновского муниципального района Краснодарского края	
Директор		Куликов				*Единый документ территориального планирования*	марка: МО; лист: 2.2.7; листов: 1
ГАП		Бубнов					
ГИП		Говорилова				***Карта существующих объектов иного значения М 1:25 000***	*ООО "Геокадастр" 2025 г.*