

ОПИСАНИЕ МЕСТОПОЛОЖЕНИЯ ГРАНИЦ

Публичный сервитут для использования земель и земельных участков в целях складирования строительных и иных материалов, размещения временных или вспомогательных сооружений и строительной техники, которые необходимы для обеспечения строительства магистрального нефтепровода федерального значения «МН «Тихорецк-Новороссийск-4» DN800/DN700. Подключение к МН «Тихорецк-Новороссийск-3» на участке ЛПДС «Крымская» - ПП «Грушовая». КРУМН. Строительство»
(наименование объекта, местоположение границ которого описано (далее - объект))

Раздел 1

Сведения об объекте		
№ п/п	Характеристики объекта	Описание характеристик
1	2	3
1.	Местоположение объекта	Краснодарский край, Кореновский р-н, г. Кореновск
2.	Площадь объекта ± величина погрешности определения площади (Р ± Дельта Р)	174413 кв.м ± 146 кв.м
3.	Иные характеристики объекта	Публичный сервитут для использования земель и земельных участков в целях складирования строительных и иных материалов, размещения временных или вспомогательных сооружений и строительной техники, которые необходимы для обеспечения строительства магистрального нефтепровода федерального значения «МН «Тихорецк-Новороссийск-4» DN800/DN700. Подключение к МН «Тихорецк-Новороссийск-3» на участке ЛПДС «Крымская» - ПП «Грушовая». КРУМН. Строительство». Владелец публичного сервитута: Акционерное общество "Черноморские магистральные нефтепроводы" (АО "Черномортранснефть"), ОГРН 1022302384136, ИНН 2315072242. Почтовый адрес: 353902, Россия, Краснодарский край, г. Новороссийск, шоссе Сухумское, дом 85, корпус 1. Адрес электронной почты: chtn@nvg.transneft.ru. Срок публичного сервитута 2 года 5 месяцев.

Раздел 2

Сведения о местоположении границ объекта					
1. Система координат <u>МСК-23, зона 1</u>					
2. Сведения о характерных точках границ объекта					
Обозначение характерных точек границ	Координаты, м		Метод определения координат характерной точки	Средняя квадратическая погрешность положения характерной точки (M_t), м	Описание обозначения точки на местности (при наличии)
	X	Y			
1	2	3	4	5	6
-	-	-	-	-	-
3. Сведения о характерных точках части (частей) границы объекта					
Обозначение характерных точек части границы	Координаты, м		Метод определения координат характерной точки	Средняя квадратическая погрешность положения характерной точки (M_t), м	Описание обозначения точки на местности (при наличии)
	X	Y			
1	2	3	4	5	6
Часть 1					
1	532829.80	1424988.26	Аналитический	$M_t=0.1$	-
2	532705.15	1425010.62	Аналитический	$M_t=0.1$	-
3	532682.25	1424897.48	Аналитический	$M_t=0.1$	-
4	532806.90	1424873.54	Аналитический	$M_t=0.1$	-
1	532829.80	1424988.26	Аналитический	$M_t=0.1$	-
Часть 2					
5	532514.14	1423336.44	Аналитический	$M_t=0.1$	-
6	532453.64	1423347.10	Аналитический	$M_t=0.1$	-
7	532432.29	1423235.08	Аналитический	$M_t=0.1$	-
8	532468.35	1423228.66	Аналитический	$M_t=0.1$	-
9	532481.63	1423226.29	Аналитический	$M_t=0.1$	-
10	532494.18	1423224.36	Аналитический	$M_t=0.1$	-
5	532514.14	1423336.44	Аналитический	$M_t=0.1$	-
Часть 3					
11	532256.71	1422939.95	Аналитический	$M_t=0.1$	-
12	532180.96	1423030.55	Аналитический	$M_t=0.1$	-
13	532094.62	1422958.81	Аналитический	$M_t=0.1$	-
14	532176.18	1422856.17	Аналитический	$M_t=0.1$	-
15	532285.75	1422948.47	Аналитический	$M_t=0.1$	-
16	532277.50	1422956.92	Аналитический	$M_t=0.1$	-
11	532256.71	1422939.95	Аналитический	$M_t=0.1$	-
Часть 4					
17	532151.94	1422447.02	Аналитический	$M_t=0.1$	-
18	532130.69	1422447.69	Аналитический	$M_t=0.1$	-
19	532153.27	1422410.56	Аналитический	$M_t=0.1$	-
17	532151.94	1422447.02	Аналитический	$M_t=0.1$	-

Часть 5					
20	530562.87	1412655.33	Аналитический	Mt=0.1	-
21	530548.88	1412646.54	Аналитический	Mt=0.1	-
22	530561.58	1412629.33	Аналитический	Mt=0.1	-
23	530574.46	1412638.01	Аналитический	Mt=0.1	-
20	530562.87	1412655.33	Аналитический	Mt=0.1	-
Часть 6					
24	530586.29	1412575.14	Аналитический	Mt=0.1	-
25	530564.68	1412604.45	Аналитический	Mt=0.1	-
26	530553.44	1412595.82	Аналитический	Mt=0.1	-
27	530574.35	1412566.51	Аналитический	Mt=0.1	-
24	530586.29	1412575.14	Аналитический	Mt=0.1	-
Часть 7					
28	529431.81	1411273.21	Аналитический	Mt=0.1	-
29	529320.68	1411354.08	Аналитический	Mt=0.1	-
30	529201.71	1411193.51	Аналитический	Mt=0.1	-
31	529166.55	1411215.53	Аналитический	Mt=0.1	-
32	529155.39	1411218.77	Аналитический	Mt=0.1	-
33	529151.65	1411213.30	Аналитический	Mt=0.1	-
34	529162.57	1411210.02	Аналитический	Mt=0.1	-
35	529197.24	1411188.18	Аналитический	Mt=0.1	-
36	529178.92	1411161.81	Аналитический	Mt=0.1	-
37	529316.80	1411064.10	Аналитический	Mt=0.1	-
38	529414.49	1411199.68	Аналитический	Mt=0.1	-
39	529390.63	1411216.40	Аналитический	Mt=0.1	-
28	529431.81	1411273.21	Аналитический	Mt=0.1	-
Часть 8					
40	529063.78	1411516.10	Аналитический	Mt=0.1	-
41	528991.69	1411436.97	Аналитический	Mt=0.1	-
42	528991.72	1411436.62	Аналитический	Mt=0.1	-
43	529028.21	1411399.64	Аналитический	Mt=0.1	-
44	528993.02	1411358.65	Аналитический	Mt=0.1	-
45	528984.00	1411335.44	Аналитический	Mt=0.1	-
46	528976.29	1411313.24	Аналитический	Mt=0.1	-
47	528992.83	1411291.97	Аналитический	Mt=0.1	-
48	528996.02	1411294.48	Аналитический	Mt=0.1	-
49	528981.14	1411313.60	Аналитический	Mt=0.1	-
50	528987.62	1411334.29	Аналитический	Mt=0.1	-
51	528997.24	1411356.07	Аналитический	Mt=0.1	-
52	529034.93	1411399.17	Аналитический	Mt=0.1	-
53	529106.71	1411475.51	Аналитический	Mt=0.1	-
40	529063.78	1411516.10	Аналитический	Mt=0.1	-
Часть 9					
54	528409.48	1410992.24	Аналитический	Mt=0.1	-
55	528424.26	1410963.63	Аналитический	Mt=0.1	-
56	528481.90	1410991.97	Аналитический	Mt=0.1	-
57	528459.82	1411033.73	Аналитический	Mt=0.1	-
58	528408.55	1411008.74	Аналитический	Mt=0.1	-
59	528402.49	1411005.79	Аналитический	Mt=0.1	-
54	528409.48	1410992.24	Аналитический	Mt=0.1	-

Часть 10					
60	528195.73	1410853.69	Аналитический	Mt=0.1	-
61	528245.73	1410877.79	Аналитический	Mt=0.1	-
62	528223.85	1410922.06	Аналитический	Mt=0.1	-
63	528213.22	1410943.60	Аналитический	Mt=0.1	-
64	528198.57	1410937.65	Аналитический	Mt=0.1	-
65	528186.69	1410959.93	Аналитический	Mt=0.1	-
66	528186.68	1410959.98	Аналитический	Mt=0.1	-
67	528185.14	1410962.88	Аналитический	Mt=0.1	-
68	528181.25	1410961.46	Аналитический	Mt=0.1	-
69	528169.92	1410957.33	Аналитический	Mt=0.1	-
70	528149.61	1410948.86	Аналитический	Mt=0.1	-
71	528072.79	1410912.76	Аналитический	Mt=0.1	-
72	528082.57	1410886.54	Аналитический	Mt=0.1	-
73	528053.68	1410872.38	Аналитический	Mt=0.1	-
74	528085.36	1410800.51	Аналитический	Mt=0.1	-
60	528195.73	1410853.69	Аналитический	Mt=0.1	-
Часть 11					
75	526916.84	1409550.42	Аналитический	Mt=0.1	-
76	526863.67	1409551.90	Аналитический	Mt=0.1	-
77	526864.53	1409664.33	Аналитический	Mt=0.1	-
78	526751.73	1409665.83	Аналитический	Mt=0.1	-
79	526751.30	1409553.39	Аналитический	Mt=0.1	-
80	526738.08	1409553.39	Аналитический	Mt=0.1	-
81	526734.52	1409237.78	Аналитический	Mt=0.1	-
82	526912.53	1409238.65	Аналитический	Mt=0.1	-
83	526917.49	1409543.48	Аналитический	Mt=0.1	-
75	526916.84	1409550.42	Аналитический	Mt=0.1	-
Часть 12					
84	525882.93	1409347.95	Аналитический	Mt=0.1	-
85	525846.42	1409338.76	Аналитический	Mt=0.1	-
86	525846.38	1409336.93	Аналитический	Mt=0.1	-
87	525844.73	1409265.08	Аналитический	Mt=0.1	-
88	525850.73	1409264.97	Аналитический	Mt=0.1	-
89	525852.43	1409333.20	Аналитический	Mt=0.1	-
90	525882.88	1409338.76	Аналитический	Mt=0.1	-
91	525883.12	1409344.17	Аналитический	Mt=0.1	-
84	525882.93	1409347.95	Аналитический	Mt=0.1	-
Часть 13					
92	525109.19	1408706.93	Аналитический	Mt=0.1	-
93	525096.42	1408698.42	Аналитический	Mt=0.1	-
94	525100.17	1408660.19	Аналитический	Mt=0.1	-
95	525112.79	1408662.00	Аналитический	Mt=0.1	-
92	525109.19	1408706.93	Аналитический	Mt=0.1	-
Часть 14					
96	524800.28	1408455.83	Аналитический	Mt=0.1	-
97	524762.33	1408475.69	Аналитический	Mt=0.1	-
98	524747.16	1408465.57	Аналитический	Mt=0.1	-
99	524792.86	1408441.66	Аналитический	Mt=0.1	-
96	524800.28	1408455.83	Аналитический	Mt=0.1	-

Схема расположения границ публичного сервитута

Публичный сервитут для использования земель и земельных участков в целях складирования строительных и иных материалов, размещения временных или вспомогательных сооружений и строительной техники, которые необходимы для обеспечения строительства магистрального нефтепровода федерального значения «МН «Тихорецк-Новороссийск-4» DN800/DN700. Подключение к МН «Тихорецк-Новороссийск-3» на участке ЛПДС «Крымская» - ПП «Грушовая». КРУМН. Строительство»

Схема размещения листов

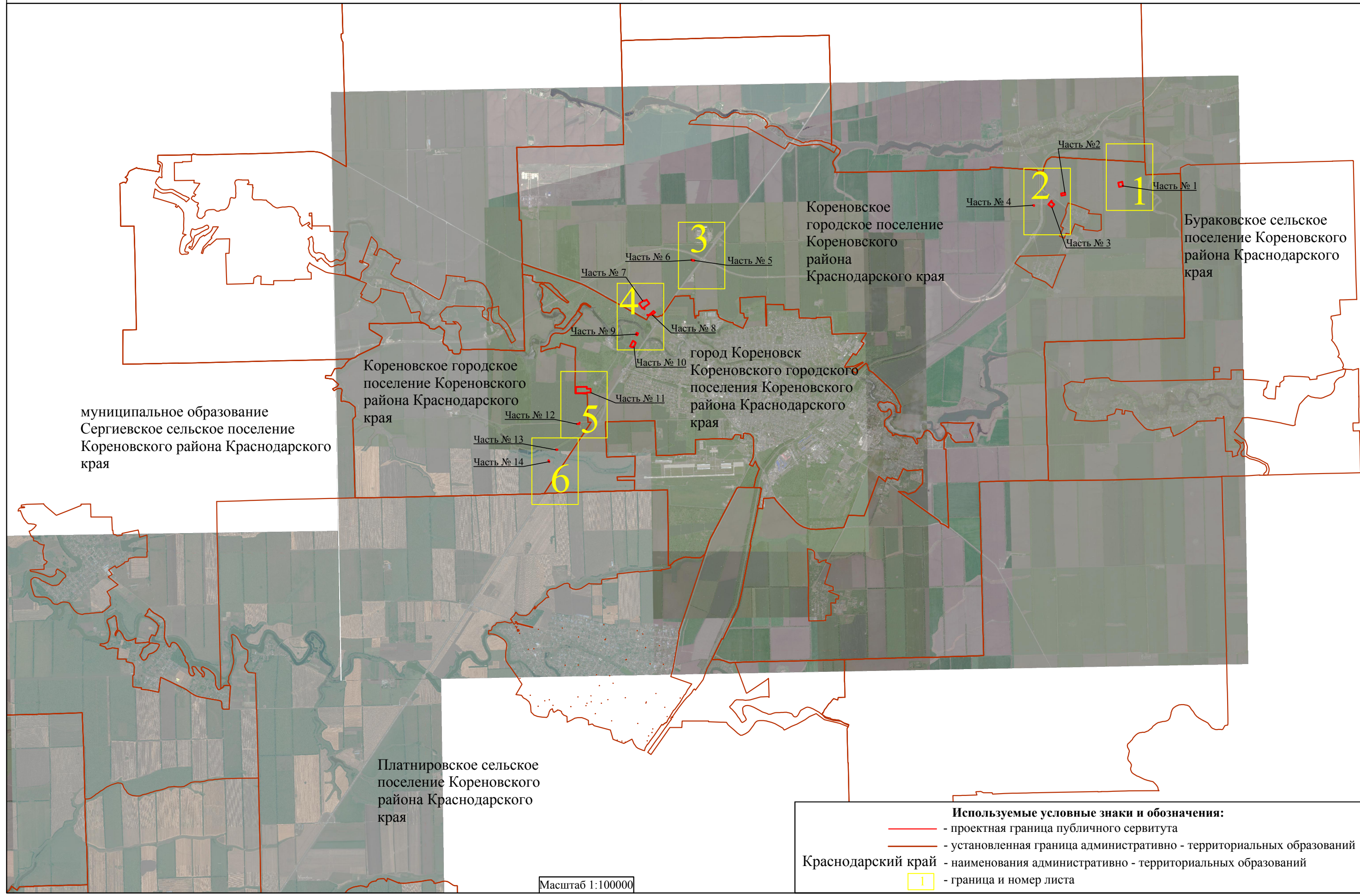

7

Схема расположения границ публичного сервитута

Лист 1



Yandex

Yandex

Yandex

Yandex

Yandex

Yandex

Н

Н

Н

Н

4

1

2

3

Площадка складирования
грунта плодородного и
минерального 100x100м

23:12:0614000

23:12:0614000:77
ЕЗП 23:12:0000000:66

Кореновское городское
поселение Кореновского
района Краснодарского края

Yandex

Yandex

Yandex

Схема расположения границ публичного сервитута

Лист 2



Схема расположения границ публичного сервитута

Лист 3

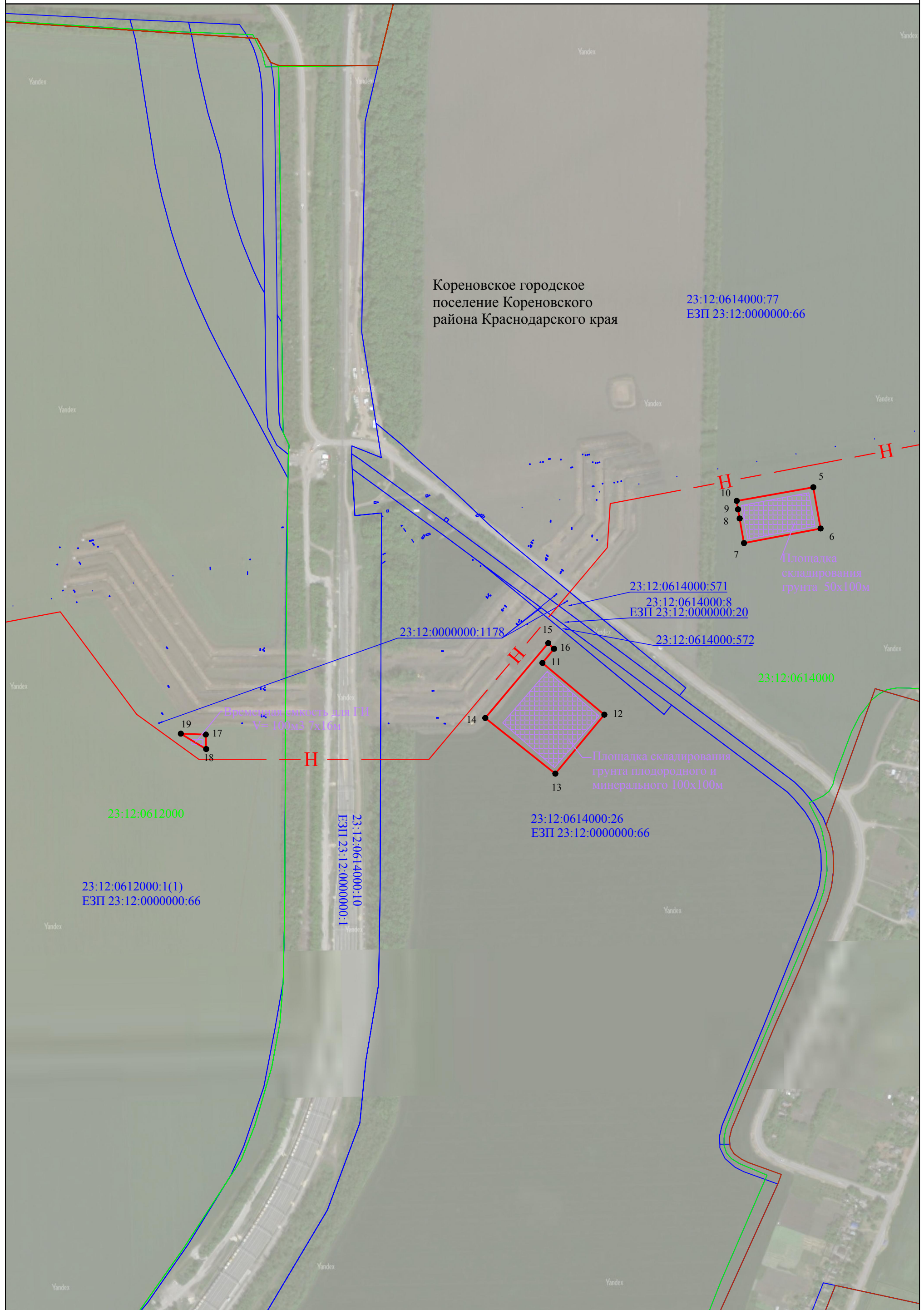

Схема расположения границ публичного сервитута

Лист 4

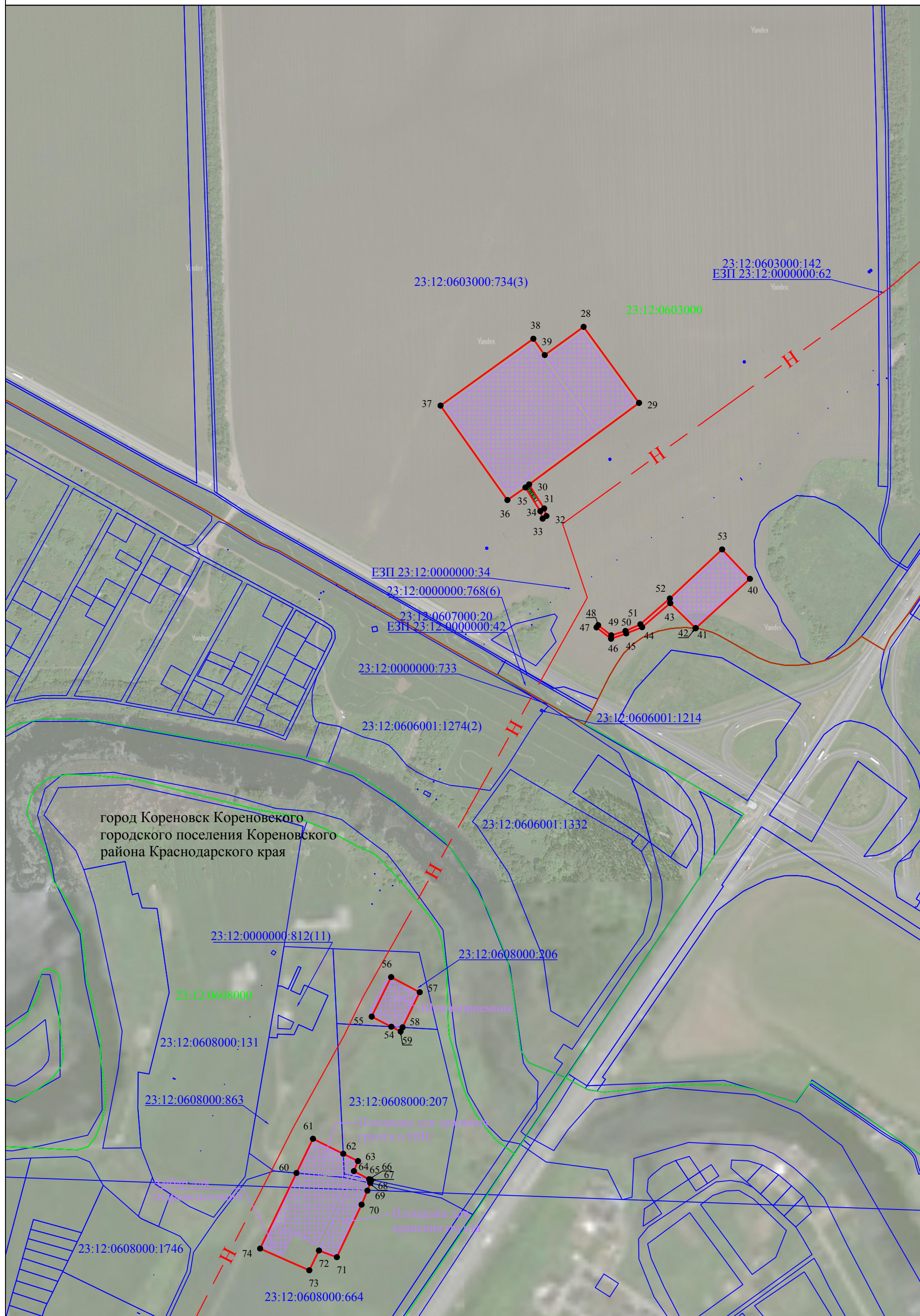

город Кореновск Кореновского
городского поселения Кореновского
района Краснодарского края

Площадка для хранения
грунта и ППС

Площадка для
хранения грунта

Зубар для
гидроиспытаний

Шламоприемник

Схема расположения границ публичного сервитута

Лист 5

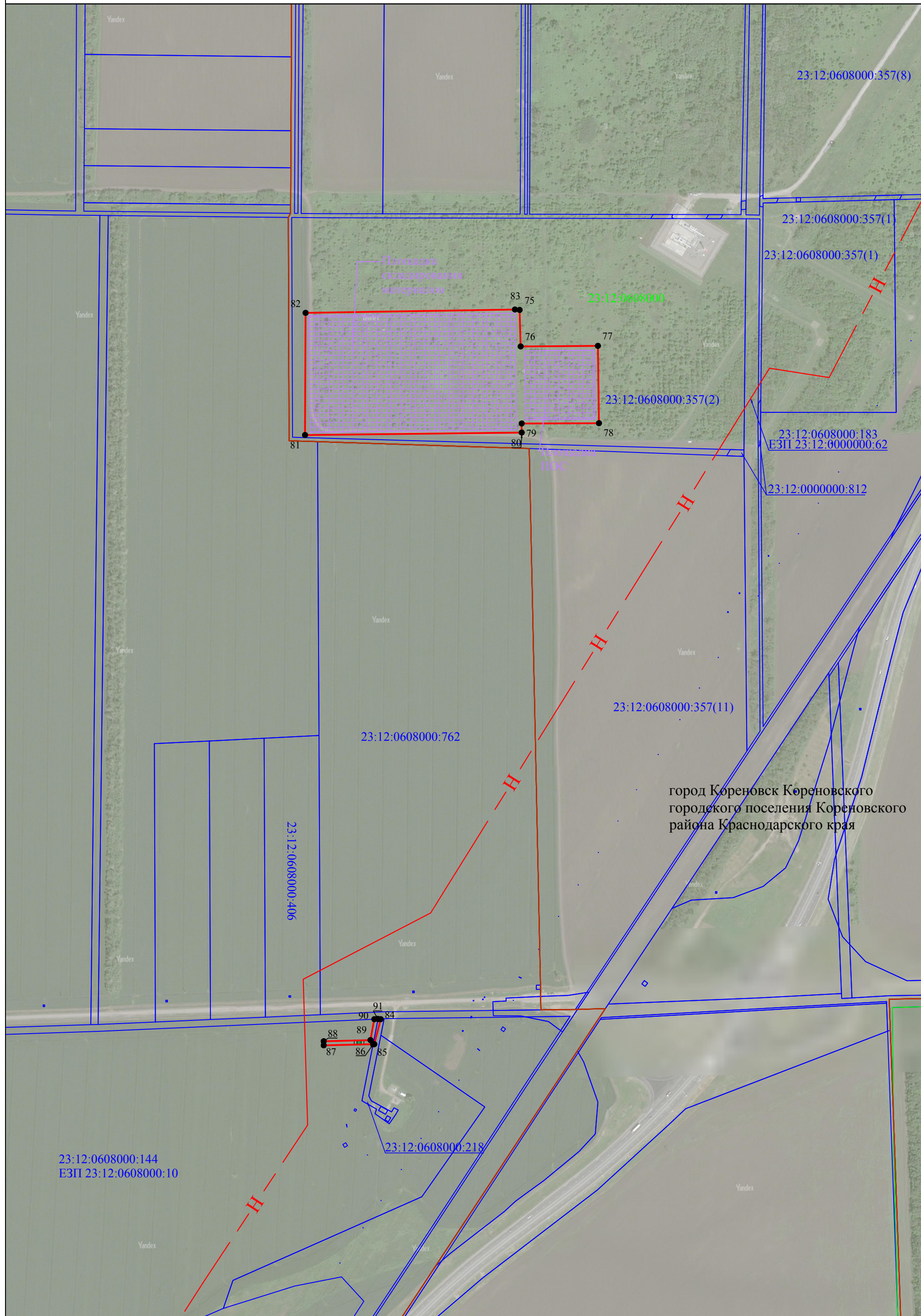

город Кореновск
городского поселения Кореновского
района Краснодарского края



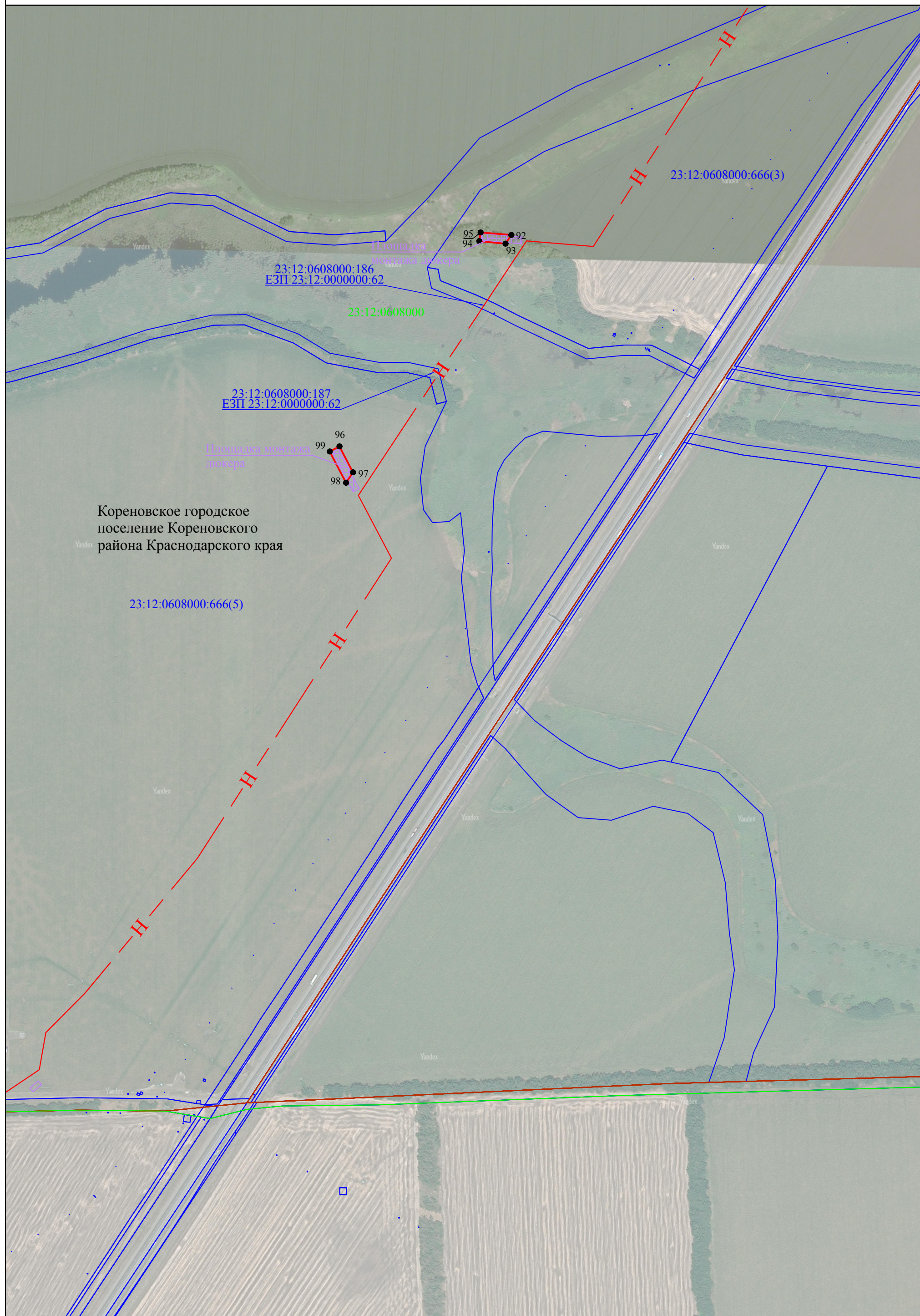

Схема расположения границ публичного сервитута

Лист 6



Кореновское городское поселение Кореновского района Краснодарского края

Используемые условные обозначения:

-  - проектная граница публичного сервитута
-  - граница кадастрового квартала
-  - граница земельного участка по сведениям ЕГРН
-  - установленная граница административно - территориального образования

Краснодарский край - наименования административно-территориальных образований

23:12:0608000 - кадастровый номер кадастрового квартала

23:12:0608000:206 - кадастровый номер земельного участка, по сведениям ЕГРН

- 1 - характерная точка проектной границы публичного сервитута

Проектное местоположение инженерного сооружения:



- Временный переезд



- Площадки

 - Ось МН «Тихорецк-Новороссийск-4»